NAD JASIENIEM

ul. Tymienieckiego 60/62
ŁÓDŹ

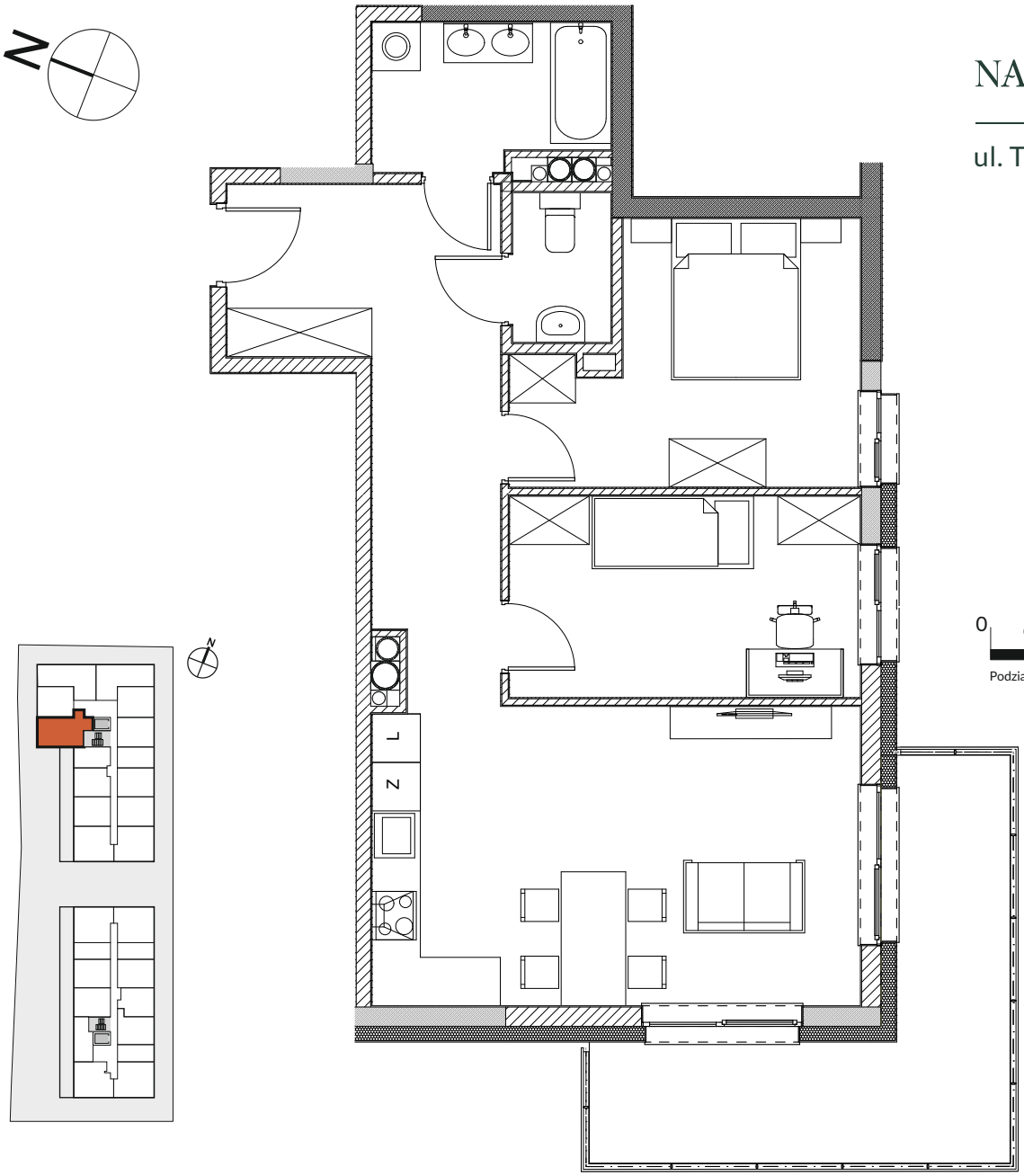

PIĘTRA I–II

C3.1 (A1.12) / **C3.2** (A2.12)

SALON Z ANEKSEM	22,41 m²
SYPIALNIA	11,93 m²
POKÓJ 1	10,85 m²
ŁAZIENKA	5,13 m²
WC	2,26 m²
HOL	13,72 m²
LOKAL MIESZKALNY	**66,30 m²**
BALKON	12,82 m²

PIĘTRO III

C3.3 (A3.12)

SALON Z ANEKSEM	22,41 m²
SYPIALNIA	13,17 m²
POKÓJ 1	10,85 m²
ŁAZIENKA	5,14 m²
WC	2,26 m²
HOL	13,72 m²
LOKAL MIESZKALNY	**67,55 m²**
BALKON	12,82 m²

PIĘTRA IV–V

C3.4 (A4.12) / **C3.5** (A5.12)

SALON Z ANEKSEM	23,00 m²
SYPIALNIA	13,39 m²
POKÓJ 1	11,00 m²
ŁAZIENKA	5,14 m²
WC	2,26 m²
HOL	13,72 m²
LOKAL MIESZKALNY	**68,51 m²**
BALKON	12,82 m²

Niniejsza prezentacja i jej opisy nie stanowią oferty handlowej w rozumieniu Kodeksu Cywilnego.

MERMAID capital

Biura sprzedaży:
al. E. Śmigłego-Rydza 20 • 93-281 Łódź • tel. +48 533 508 070 • www.nadjasieniem.pl • email: nadjasieniem@mermaid.pl
ul. Płomyka 41 • 02-490 Warszawa • www.mermaid.pl